

## CT-scan (algemeen): Folder A

U bent door uw behandelend arts doorverwezen naar de afdeling Radiologie voor een CT-scan.

In deze folder kunt u lezen wat het onderzoek inhoudt.

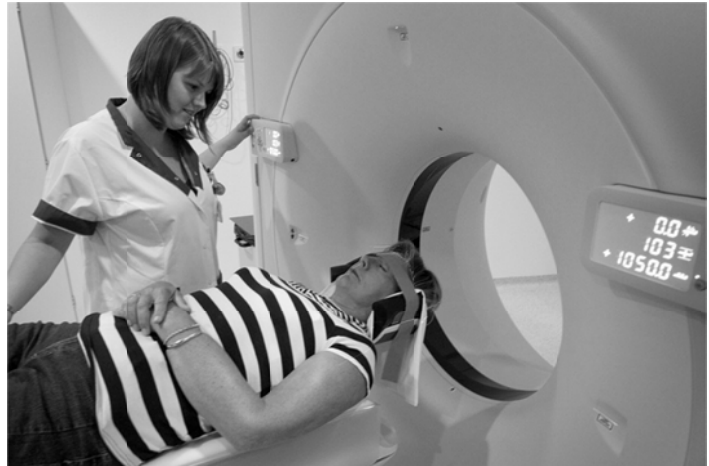

### Uw afspraak

U wordt verwacht voor het onderzoek op:

**Dag:** \_\_\_\_\_ **Datum:** \_\_\_\_\_ **Tijd:** \_\_\_\_\_

- In de centrale hal kunt u een **nummer trekken** voor de afdeling Radiologie. Vervolgens kunt u plaats nemen bij de banken. Vanaf hier kunt u op de schermen aan de muur zien wanneer uw nummer aan de beurt is en bij welke balie u zich kunt melden. De balie-medewerker meldt u aan voor het onderzoek en verwijst u naar de juiste ontvangstruimte.
- Als u nog niet bent ingeschreven bij het Flevoziekenhuis, vragen wij u zich wat eerder dan de afgesproken tijd te melden.
- Het is verplicht om u te legitimeren. Houd uw geldig legitimatiebewijs bij de hand.
- Wij verzoeken u om 15 minuten vóór de afspraak aanwezig te zijn. Indien u te laat komt, loopt u het risico dat het onderzoek niet door kan gaan en u een nieuwe afspraak moet maken.

### Verhinderings

Als u een gemaakte afspraak niet na kunt komen, wilt u dit dan tijdig doorgeven aan de afdeling Radiologie, ☎ (036) 868 8743. Op uw afspraaktijd kunnen wij dan een andere patiënt onderzoeken.

### Belangrijk!

Als u (mogelijk) **zwanger** bent, meld dit dan ruim van tevoren of vóór het onderzoek aan de laborant. Röntgenstralen kunnen schadelijk zijn voor de foetus tijdens de eerste weken van de zwangerschap.

## Doel van het onderzoek

Het doel van het onderzoek is om met behulp van röntgenstraling uit de CT-scanner te kijken of er afwijkingen zijn aan de organen, botten en weefsels van het te scannen gebied/lichaamsdeel.

## Het onderzoek

Voor het onderzoek begint, neemt u plaats op de onderzoekstafel. Deze onderzoekstafel wordt in de ronde opening van de scanner geschoven. Het te onderzoeken lichaamsdeel bevindt zich midden in de opening. Tijdens het onderzoek is het erg belangrijk dat u stil blijft liggen, omdat de scan anders bewogen is. Op een bewogen scan is geen diagnose te stellen.

## Kleding/sieraden

Tijdens het onderzoek kunt u ondergoed (hemd of T-shirt en onderbroek) aanhouden. Sieraden en piercings zijn niet toegestaan in het te scannen gebied.

Bij onderzoeken van het hoofd wordt u gevraagd om gebitsprotheses, gehoorapparaten en haarspelden af of uit te doen.

## Begeleiding

Omdat er met röntgenstralen wordt gewerkt mag er, in principe tijdens het scannen, geen begeleiding mee in de CT-ruimte.

## Duur van het onderzoek

De duur van het onderzoek is ongeveer 10 minuten.

## De uitslag

De radioloog beoordeelt de scans. Het verslag van de scan gaat naar de arts die het onderzoek heeft aangevraagd. Deze arts zal de uitslag met u bespreken.

## Tot slot

Heeft u na het lezen van deze folder nog vragen, dan kunt u contact opnemen met de afdeling Radiologie, ☎ (036) 868 8743 (werkdagen tussen 8.30-16.30 uur).